

SITUACIÓN DEFICIENCIAS DETERMINADAS PREVIO DURANTE POSTERIOR

DEPARTAMENTO:	ALTA VERAPAZ	MUNICIPIO:	COBÁN
NOMBRE DEL ESTABLECIMIENTO:	ESCUELA OFICIAL RURAL MIXTA	DIRECCIÓN DEL ESTABLECIMIENTO:	ALDEA CHOVAL O.W.
CÓDIGO DEL ESTABLECIMIENTO:	16-01-1167-43	FECHA:	8/05/2024



Foto1: PISO DE LAS 3 AULAS EN MAL ESTADO



Foto 2: PAREDES DE COCINA EN MAL ESTADO



Foto 3: PUERTAS DE COCINA EN MAL ESTADO.

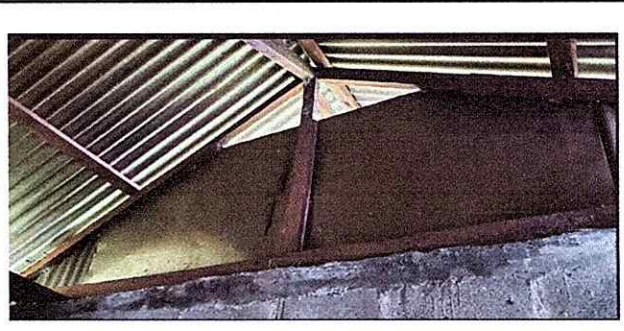

Foto 4: TECHO DE COCINA EN MAL ESTADO.



Foto 5: VENTANAS DE AULAS EN MAL ESTADO.



Foto 6: PISO Y PARED DE DIRECCIÓN EN MAL ESTADO

Observación: Si es necesario se pueden agregar hojas adicionales y actualizar el número de hojas.

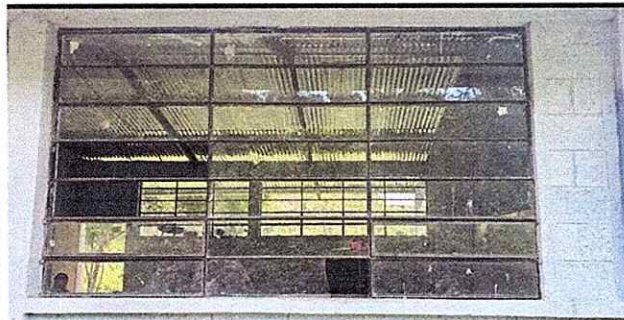
 Firma y sello del Presidente de la O.P.E.R.M. CASERÍO CHOVAL O.W.	 Firma y Sello Director Centro Educativo Público
---	---